SARAH Previdência

Informe *de Rentabilidade*

Junho *2026*

Apresentamos os resultados registrados no mês de junho de 2026. Durante este período, o desempenho do Plano SarahPrev ficou acima da meta atuarial estabelecida.

No sexto mês de 2026, o **Plano SarahPrev** rendeu **0,81%, e a meta atuarial ficou em 0,55%.**

Confira os resultados alcançados em junho, juntamente com os fatores que influenciaram o mercado financeiro e, por consequência, a rentabilidade do Plano.

Cenário *Internacional*





- A taxa de juros dos EUA se manteve no intervalo de 3,5%~3,75% e a maior parte do mercado projeta a manutenção da taxa para a próxima reunião do FOMC, em 29 de julho. O comitê de junho marcou a estreia de Warsh na presidência do Federal Reserve, e ele afirmou que não pretende adotar comunicações de foward guidance. A taxa de desemprego de maio se manteve em 4,3%. O CPI de maio variou positivamente em 0,5% (4,2% anualizado), depois de ter aumentado 0,6% em abril. O índice foi pressionado pela alta nos preços de energia decorrente dos conflitos no Oriente Médio, além de pressões persistentes em moradia (0,3%) e alimentação (0,2%).

- As Bolsas dos EUA encerraram o mês com retornos mistos - o principal motivo foi uma reprecificação das ações do setor de tecnologia, após as fortes altas anteriores. Os índices, em dólar, tiveram o seguinte desempenho: S&P 500: -1,06%; Dow Jones: 2,52% e Nasdaq 100: -0,18%.

- A inflação da Zona do Euro (HICP) subiu de 3% (anualizada) em abril, para 3,2% em maio. As maiores pressões inflacionárias do mês vieram do setor de serviços (1,61%), energia (0,98%), alimentos, álcool e tabaco (0,36%).

SARAH Previdência

Informe *de Rentabilidade*

Junho *2026*

Brasil



- O IPCA de junho registrou variação de 0,16%, resultado inferior à projeção de 0,32% do mercado. Com esse resultado, o índice acumulou alta de 3,36% no ano e de 4,64% em 12 meses. A maior pressão veio do grupo Habitação (0,63%), com destaque para os subitens energia elétrica residencial (1,53%) e taxa de água e esgoto (0,30%), devido aos reajustes aplicados em alguns estados. A segunda maior contribuição veio do grupo Despesas Pessoais (0,25%), impulsionada pelos subitens empregado doméstico (0,53%) e cabeleireiro e barbeiro (0,65%). Em contrapartida, o grupo Alimentação e Bebidas registrou deflação de 0,24%, favorecido pelo recuo do café moído (-3,72%), das frutas (-1,58%) e das carnes (-0,64%). Por outro lado, houve alta no feijão-carioca (8,31%) e na batata-inglesa (3,57%).

- A reunião do COPOM definiu um corte na taxa Selic de 14,5% para 14,25% ao ano. A decisão foi amplamente discutida pelo mercado, uma vez que os dados refletem um endurecimento macroeconômico, já que as expectativas de inflação para 2026 e para 2027 se encontram acima da meta. Na ata, o COPOM cita a incerteza decorrente dos impactos do conflito no Oriente Médio e expansão fiscal interna. O mercado aguarda mais um corte de 0,25% na próxima reunião.

- Em relação aos principais índices de mercado no mês de junho, destacam-se o CDI, com 1,12%, IFIX com -1,21%, o IBOVESPA, com -1,01%, o SMLL, com -3,28%, o MSCI WORLD (BRL), com 1,48%, o IMA-B, com -1,04% e o Dólar (PTAX), com 2,37%.

Patrimônio:
R$ 3.973.171.634

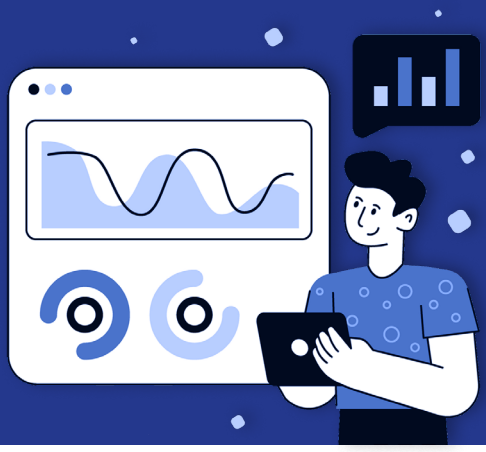

SARAH Previdência

Informe *de Rentabilidade*

Junho *2026*



Rentabilidade 2026 (%)

	Jan	Fev	Mar	Abr	Mai	Jun	Jul	Ago	Set	Out	Nov	Dez	Acumulado
Plano SarahPrev	1,57	0,87	0,52	1,22	0,64	0,81							5,77
Meta atuarial (INPC+5%)	0,80	0,97	1,32	1,22	1,06	0,55							6,06
Inflação (INPC)	0,39	0,56	0,91	0,81	0,65	0,14							3,18
Poupança	0,67	0,62	0,67	0,67	0,67	0,67							4,04

Alocação por Segmento (%)	*Junho/2026*
Renda Fixa	84,35
Renda Variável	5,55
Estruturado	4,03
Imobiliário	0,73
Exterior	3,21
Operações com Participantes	2,14
	100,00

Importante

As informações contidas neste documento são de caráter informativo, ressaltamos que a rentabilidade passada não garante rentabilidade futura. Todas as informações sobre a legislação relacionada ao segmento de previdência complementar podem ser encontradas no site oficial da Superintendência Nacional de Previdência Complementar (Previc), acessível em www.previc.gov.br

Fonte: Aditus Consultoria