SARAH Previdência

Informe *de Rentabilidade*

Agosto *2026*

Apresentamos os resultados registrados no mês de agosto de 2026. Durante este período, o desempenho do Plano SarahPrev ficou acima da meta atuarial estabelecida.

No oitavo mês de 2026, o **Plano SarahPrev** rendeu **0,75%, e a meta atuarial ficou em 0,09%.**

Confira os resultados alcançados em agosto, juntamente com os fatores que influenciaram o mercado financeiro e, por consequência, a rentabilidade do Plano.

Cenário *Internacional*





- Nos EUA, a maior parte do mercado projeta um aumento de 0,25% na taxa de juros para a próxima reunião do FOMC, em 16 de setembro. Atualmente a taxa se encontra no patamar de 3,5%~3,75%. A taxa de desemprego de julho foi de 4,1% e os dados iniciais do payroll apontaram uma variação negativa de 23 mil vagas. Houve queda de empregos na educação e varejo, enquanto o setor de assistência médica continuou em alta. O CPI de julho subiu 0,1% (3,4% anualizado), depois de ter caído de 0,4% em junho. O índice foi influenciado pelo aumento em moradia (0,1%), alimentos também aumentaram em 0,1% e houve nova queda no índice de energia (-1,5%).

- As Bolsas dos EUA encerraram o mês no positivo. O principal motivo foi a divulgação dos resultados de empresas de tecnologia, que vieram bem acima do esperado pelo mercado. Os resultados excepcionais reacenderam, pelo menos em parte, o otimismo no setor. S&P 500: -2,62%, Dow Jones: 1,3% e Nasdaq 100: 4,2%.

- A inflação da Zona do Euro (HICP) subiu de 2,8% (anualizada) em junho, para 2,9% em julho. As maiores pressões inflacionárias do mês vieram do setor de serviços (1,55%), energia (0,94%), alimentos, álcool e tabaco (0,23%).

SARAH Previdência

Informe *de Rentabilidade*

Agosto *2026*

Brasil



- O IPCA de agosto foi de -0,32%, resultado abaixo à projeção de -0,28% do mercado. Com esse resultado, o índice acumulou alta de 3,11% no ano e de 4,22% em 12 meses. A maior variação foi no grupo Despesas Pessoais (1,30%), promovida pela alta do cigarro (19,59%), que foi instigada por uma maior tributação no item. A queda mais acentuada veio do grupo Habitação (-1,87%), decorrente do recuo da energia elétrica residencial (-7,63%), consequência da incorporação do Bônus de Itaipu. O segundo destaque deflacionário veio dos Transportes (-0,86%), com queda nas passagens aéreas (-13,17%) e combustíveis (-0,91%), influenciadas pela situação no Oriente Médio.

- O Copom decidiu realizar um corte taxa Selic de 25 pontos-base, caindo para 14% ao ano. O Comitê justificou a ação retratando que os efeitos de políticas monetárias restritivas adotadas anteriormente estão alcançando os resultados esperados, como a redução da atividade econômica. Entretanto, afirma que existem pressões inflacionários provenientes de choques de oferta externos (conflitos no Oriente Médio) e uma demanda interna ainda sólida. O mercado espera por outro corte de 0,25% na taxa Selic, durante a reunião de setembro.

- Em relação aos principais índices de mercado no mês de agosto, destacam-se o CDI, com 1,09%, IFIX com -1,46%, o IBOVESPA, com -0,33%, o SMLL, com -1,26%, o MSCI WORLD (BRL), com 4,58%, o IMA-B, com 1,58% e o Dólar (PTAX), com 2,05%.

Patrimônio:
R$ 4.035.059.589

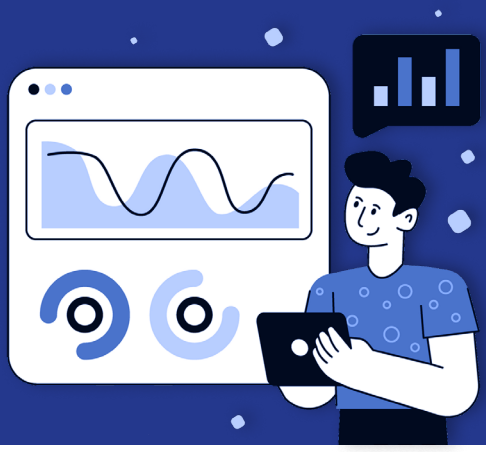

SARAH Previdência

Informe *de Rentabilidade*

Agosto *2026*



Rentabilidade 2026 (%)

	Jan	Fev	Mar	Abr	Mai	Jun	Jul	Ago	Set	Out	Nov	Dez	Acumulado
Plano SarahPrev	1,57	0,87	0,52	1,22	0,64	0,81	0,82	0,75					7,44
Meta atuarial (INPC+5%)	0,80	0,97	1,32	1,22	1,06	0,55	0,40	0,09					6,58
Inflação (INPC)	0,39	0,56	0,91	0,81	0,65	0,14	-0,01	-0,32					3,17
Poupança	0,67	0,62	0,67	0,67	0,67	0,67	0,67	0,67					5,45

Alocação por Segmento (%)	*Agosto/2026*
Renda Fixa	87,03
Renda Variável	5,27
Estruturado	2,28
Imobiliário	0,71
Exterior	2,65
Operações com Participantes	2,07
	100,00

Importante

As informações contidas neste documento são de caráter informativo, ressaltamos que a rentabilidade passada não garante rentabilidade futura. Todas as informações sobre a legislação relacionada ao segmento de previdência complementar podem ser encontradas no site oficial da Superintendência Nacional de Previdência Complementar (Previc), acessível em www.previc.gov.br

Fonte: Aditus Consultoria